

ODBYT
FIN

Nové sazby DPH

od 1.1.2025

Legislatíva

V roku 2024 došlo k viacerým aktualizáciám zákona o DPH. Jednou z najdôležitejších zmien z pohľadu potrebných aktualizácií účtovných softvérov je zmena sadzieb DPH. Pritom nejde iba o zmenu sadzieb, ale o doplnenie tretej úrovne, teda z dvoch sadzieb prechádzame na tri sadzby.

Menia sa samozrejme aj pravidlá pre určovanie správnej sadzby DPH pre jednotlivé tovary a služby. Tie sa podľa platnej zmeny zákona o DPH určujú na základe toho, či sa daný tovar alebo služba nachádza v príslušnej prílohe zákona takto:

Tovary, ktoré sa nachádzajú v prílohe 7 bod 1., podliehajú sadzbe 19%

Služby, ktoré sa nachádzajú v prílohe 7a bod 1., podliehajú sadzbe 19%

Tovary, ktoré sa nachádzajú v prílohe 7 body 2. a 3., podliehajú sadzbe 5%

Služby, ktoré sa nachádzajú v prílohe 7a bod 2., podliehajú sadzbe 19%

Sadzbe 5% podliehajú ďalšie dodania priamo vymedzené v zákone v §27 ods. 3:

- dodania registrovaných sociálnych podnikov
- dodania a opravy stavieb štátom podporovaného nájomného bývania

Legislatíva

Príloha 7 bod 1. sadzba 19%

Bod	Kapitola/číselný znak Spoločného colného sadzobníka¹⁾	Opis tovaru
1.	ex 2, ex 4, ex 7, ex 8, ex 9, ex 10, ex 11, ex 12, ex 13, ex 15, ex 16, ex 17, ex 18, ex 19, ex 20, ex 21	Tovary zatriedené do položiek a podpoložiek príslušnej kapitoly Spoločného colného sadzobníka určené na ľudskú konzumáciu alebo určené na výrobu tovarov vhodných na ľudskú konzumáciu okrem tovarov uvedených v bode 2
	ex 3	Ryby a kôrovce, mäkkýše a ostatné vodné bezstavovce – len určené na ľudskú konzumáciu alebo na výrobu tovarov vhodných na ľudskú konzumáciu, okrem ozdobných rýb položky 0301 11, 0301 19 a tovarov zatriedených do kapitoly 3 Spoločného colného sadzobníka uvedených v bode 2
	ex 0504	Zvieracie črevá, mechúry a žalúdky (iné ako rybacie), celé a ich časti, čerstvé, chladené, mrazené, solené, v slanom náleve, sušené alebo údené – len určené na ľudskú konzumáciu alebo na výrobu tovarov vhodných na ľudskú konzumáciu
	ex 2201	Vody, vrátane prírodných alebo umelých minerálnych vôd a sýtených vôd, neobsahujúce

Legislatíva

Príloha 7a bod 1. sadzba 19%

Bod	Kódy štatistickej klasifikácie produktov podľa činností (CPA)¹⁾	Opis služby
1.	56	Služby spojené s podávaním jedál a nápojov – len reštauračné a stravovacie služby ²⁾ pozostávajúce z poskytovania nápojov určených na ľudskú konzumáciu s výnimkou poskytovania alkoholických nápojov s obsahom alkoholu viac ako 0,5 % objemu

Legislatíva

Príloha 7 bod 2. a 3. sadzba 5%

2.	ex 0201	Mäso z hovädzích zvierat, čerstvé alebo chladené okrem mäsa z divých hovädzích zvierat položky 0102
	ex 0203	Mäso zo sviň, čerstvé, chladené alebo mrazené – len mäso z domácich sviň, čerstvé alebo chladené
	ex 0204	Mäso z oviec alebo kôz, čerstvé, chladené alebo mrazené – len mäso z oviec alebo kôz, čerstvé alebo chladené okrem mäsa z divých oviec a kôz
	ex 0207	Mäso a jedlé droby, z hydiny položky 0105, čerstvé,

3.	ex 2844 41	Trícium a jeho zlúčeniny; zliatiny, disperzie (vrátane cermetov), keramické výrobky a zmesi obsahujúce trícium alebo jeho zlúčeniny – len pre zdravotníctvo
	ex 2844 42	Aktínium-225, aktínium-227, kalifornium-253, curium-240, curium-241, curium-242, curium-243, curium-244, einsteinium-253, einsteinium-254, gadolínium-148, polónium-208, polónium-209, polónium-210, rádium-223, urán-230 alebo urán-232 a ich zlúčeniny; zliatiny, disperzie (vrátane cermetov), keramické výrobky a zmesi obsahujúce tieto prvky alebo zlúčeniny – len pre zdravotníctvo
	ex 2844 43	Ostatné rádioaktívne prvky a izotopy a zlúčeniny

Legislatíva

Príloha 7a bod 2. sadzba 5%

2.	55	Ubytovacie služby
	56	Služby spojené s podávaním jedál a nápojov – len reštauračné a stravovacie služby pozostávajúce z poskytovania pripraveného alebo nepripraveného jedla určeného na ľudskú konzumáciu
	58.11.30	Knihy online okrem kníh online, v ktorých reklama a inzercia predstavujú jednotlivo alebo spolu viac ako 50 % ich celkového obsahu, a zvukové záznamy s prednesom obsahu kníh online okrem zvukových záznamov, v ktorých prednes obsahu kníh online predstavuje menej ako 50 % ich celkového obsahu
	93.11.1	Prevádzka športových zariadení – len služby súvisiace so vstupom ³⁾ na športové podujatia
	93.13.10	Služby fitnesscentier – len vstupné do fitnesscentier

Legislatíva

Tieto zmeny v legislatíve si vynútili viacero zmien v programoch. Informáciu o tých najdôležitejších nájdete v tejto prezentácii. Ide o tieto oblasti:

- Zmena hodnôt parametrov s aktuálnymi sadzbami DPH
- Zmena číselníka DPH (upravené alebo nové kódy pre rok 2025)
- Zmena vo výkazoch DPH
- Zmena nastavenia kódov DPH k jednotlivým tovarom / službám v číselníku TMS
- Zmena komunikácie podpory hotovostného predaja s fiškálnou kasou VAROS

Zmena hodnôt parametrov

- Všetky programy, ktoré pracujú s DPH, majú v skupine parametrov „Práca s DPH“ parametre, v ktorých je zapísaná aktuálna hodnota sadzieb DPH. Doteraz to bola základná a znížená sadzba DPH. Pre potreby správneho určenia sadzby v roku 2025 sú v PS ODBYT pridané ďalšie sadzby: druhá znížená a dve pôvodné sadzby.
- Do 31.12.2024 by tieto parametre v PS ODBYT mali mať tieto hodnoty:

Parametre sa skladajú z:	U	U	U
Základná sadzba DPH	N		20
Znížená sadzba DPH	N		10
Znížená nižšia sadzba DPH	N		05
Pôv.zákl.sadzba DPH	N		20
Pôv.zníž.sadzba DPH	N		10
Štandardná typ výpočtu DPH	C		B

- V PS ODBYT sa týmito parametrami bude riadiť komunikácia s fiškálnou pokladnicou VAROS, preto bude ich správne nastavenie v roku 2025 dôležité.
- V ostatných podsystémoch sa údaje o pôvodnej sadzbe nevyužívajú, a teda ani tieto dva parametre v iných podsystémoch (UCT, FIN, POK, MAJ) nie sú.
- Pri naštartovaní ľubovoľného programu po 1.1.2025 program otestuje, či sú nastavené aktuálne hodnoty týchto parametrov a ak nie sú, ponúkne ich aktualizáciu.

Zmena hodnôt parametrov

- Ak program po 1.1.2025 zistí, že sadzby DPH v parametroch nie sú nastavené štandardne, ponúkne ich nastavenie takto:

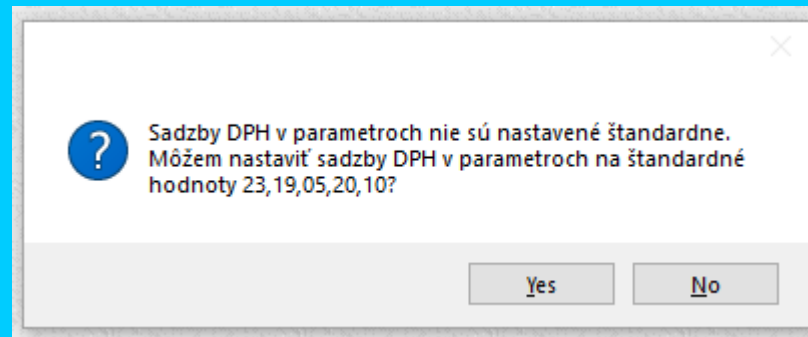

- Ak odpovieme „Ano“ („Yes“), tak sa hodnoty parametrov nastavia na tieto hodnoty:

Popis	U	H
Základná sadzba DPH	N	23
Znížená sadzba DPH	N	19
Znížená nižšia sadzba DPH	N	05
Pôv.zákl.sadzba DPH	N	20
Pôv.zníž.sadzba DPH	N	10
Štandardná sadzba DPH	C	10

Zmena v číselníku DPH

- Zmeny v číselníku DPH vykoná počas inštalácie inštalačný program ľubovoľného pod systému, ktorý pracuje s DPH (UCT, FIN, MAJ, ODB, POK).
- V číselníku sa „uzatvoria“ kódy, ktorých logická platnosť končí v roku 2024
 - Všetky kódy so sadzbou 10% a 20%. Napr. PTT, RTT, NAT, ...

Kód	Popis	Akt	Typ	Odp	%	OD	DO	Č	M	Sv	3o	SI	Crz	Crd	KV	MI
AAU	Nadob.tov (§49/2/c) A 20%	<input checked="" type="checkbox"/>	R	1	20	202101	202414	<input type="checkbox"/>	<input type="checkbox"/>	<input type="checkbox"/>	<input type="checkbox"/>	<input type="checkbox"/>	0	19	B1	78
NAS	Nákup služieb, tuzem. A 20%	<input checked="" type="checkbox"/>	N	1	20	202101	202414	<input type="checkbox"/>	<input type="checkbox"/>	<input type="checkbox"/>	<input type="checkbox"/>	<input type="checkbox"/>	0	21	B2	78
NAT	Nákup tovaru, tuzem. A 20%	<input checked="" type="checkbox"/>	N	1	20	202101	202414	<input type="checkbox"/>	<input type="checkbox"/>	<input type="checkbox"/>	<input type="checkbox"/>	<input type="checkbox"/>	0	21	B2	78
NMI	Nákup a nadobud. mimo DPH	<input checked="" type="checkbox"/>	N		0	200405	999999	<input type="checkbox"/>	<input type="checkbox"/>	<input type="checkbox"/>	<input type="checkbox"/>	<input type="checkbox"/>	0	0		
OSS	Dod.slужv zahr.-do SV	<input checked="" type="checkbox"/>	O		0	201001	999999	<input checked="" type="checkbox"/>	<input checked="" type="checkbox"/>	<input checked="" type="checkbox"/>	<input type="checkbox"/>	<input checked="" type="checkbox"/>	0	0		79
OTS	Odoslanie tov. s nárokom na odpočet	<input checked="" type="checkbox"/>	O		0	202101	999999	<input checked="" type="checkbox"/>	<input checked="" type="checkbox"/>	<input checked="" type="checkbox"/>	<input type="checkbox"/>	<input type="checkbox"/>	14	0		79
P00	Predaj oslobodený podľa §28	<input checked="" type="checkbox"/>	P		0	202101	999999	<input type="checkbox"/>	<input checked="" type="checkbox"/>	<input type="checkbox"/>	<input type="checkbox"/>	<input type="checkbox"/>	13	0		79
PMI	Predaj mimo DPH	<input checked="" type="checkbox"/>	P		0	200405	999999	<input type="checkbox"/>	<input type="checkbox"/>	<input type="checkbox"/>	<input type="checkbox"/>	<input type="checkbox"/>	0	0		
PRU	Daň.pov.nadob.tov(§11) 20%	<input checked="" type="checkbox"/>	P		20	201101	202414	<input type="checkbox"/>	<input type="checkbox"/>	<input type="checkbox"/>	<input type="checkbox"/>	<input type="checkbox"/>	7	8	B1	79
PTT	Dodanie tovaru, tuzem. 20%	<input checked="" type="checkbox"/>	P		20	201101	202414	<input checked="" type="checkbox"/>	<input checked="" type="checkbox"/>	<input type="checkbox"/>	<input type="checkbox"/>	<input type="checkbox"/>	3	4	A1	79
PTZ	Dodanie tovaru, a sl.tuz. 20% - zjed.fak	<input checked="" type="checkbox"/>	P		20	201212	202414	<input checked="" type="checkbox"/>	<input checked="" type="checkbox"/>	<input type="checkbox"/>	<input type="checkbox"/>	<input type="checkbox"/>	3	4	D2	79
RTT	Dodanie tovaru,tuzem. 10%	<input checked="" type="checkbox"/>	P		10	200710	202414	<input checked="" type="checkbox"/>	<input checked="" type="checkbox"/>	<input type="checkbox"/>	<input type="checkbox"/>	<input type="checkbox"/>	1	2	A1	79
TPD	Daň.pov.tuz.pren.(§69/12) 20%	<input checked="" type="checkbox"/>	P		20	201401	202414	<input type="checkbox"/>	<input type="checkbox"/>	<input type="checkbox"/>	<input type="checkbox"/>	<input type="checkbox"/>	9	10	B1	79
ZDF	Záloha v došlých faktúrach	<input checked="" type="checkbox"/>	N		0		999999	<input type="checkbox"/>	<input type="checkbox"/>	<input type="checkbox"/>	<input type="checkbox"/>	<input type="checkbox"/>	0	0		
ZVF	Záloha vo vyšlých faktúrach	<input checked="" type="checkbox"/>	P		0		999999	<input type="checkbox"/>	<input type="checkbox"/>	<input type="checkbox"/>	<input type="checkbox"/>	<input type="checkbox"/>	0	0		

Zmena v číselníku DPH

- Do číselníka sa pridajú nové kódy platné od 2025/01
 - „staré“ kódy ale s novou sadzbou 23% resp. 19% (PTT, RTT, NAT, ...)
 - Úplne „nové“ kódy so sadzbou 5% (LAT, STT, STE, STZ, ...)

Kód	Popis	Akt	Typ	Odp	%	OD	DO	Č	M	Sv	3a	Sl	Crz	Crd	KV	MD-z
AAU	Nadob.tov (§49/2/c) A 23%	✓	R	1	23	202501	999999	<input type="checkbox"/>	<input type="checkbox"/>	<input type="checkbox"/>	<input type="checkbox"/>	<input type="checkbox"/>	0	19	B1	78512
CAU	Nadob.tov (§49/2/c) A 05%	✓	R	1	5	202501	999999	<input type="checkbox"/>	<input type="checkbox"/>	<input type="checkbox"/>	<input type="checkbox"/>	<input type="checkbox"/>	0	19	B1	78512
LAT	Nákup v tuzem. A5%	✓	N	1	5	202501	999999	<input type="checkbox"/>	<input type="checkbox"/>	<input type="checkbox"/>	<input type="checkbox"/>	<input type="checkbox"/>	0	20	B2	78111
NAS	Nákup služieb, tuzem. A 23%	✓	N	1	23	202501	999999	<input type="checkbox"/>	<input type="checkbox"/>	<input type="checkbox"/>	<input type="checkbox"/>	<input type="checkbox"/>	0	21	B2	78112
NAT	Nákup tovaru, tuzem. A 23%	✓	N	1	23	202501	999999	<input type="checkbox"/>	<input type="checkbox"/>	<input type="checkbox"/>	<input type="checkbox"/>	<input type="checkbox"/>	0	21	B2	78111
NMI	Nákup a nadobud. mimo DPH	✓	N		0	200405	999999	<input type="checkbox"/>	<input type="checkbox"/>	<input type="checkbox"/>	<input type="checkbox"/>	<input type="checkbox"/>	0	0		
OSS	Dod.slуж.v zahr.-do SV	✓	O		0	201001	999999	✓	✓	✓	<input type="checkbox"/>	✓	0	0		799
OTS	Odoslanie tov. s nárokom na odpočet	✓	O		0	202101	999999	✓	✓	✓	<input type="checkbox"/>	<input type="checkbox"/>	14	0		799
P00	Predaj oslobodený podľa §28	✓	P		0	202101	999999	<input type="checkbox"/>	✓	<input type="checkbox"/>	<input type="checkbox"/>	<input type="checkbox"/>	13	0		799
PMI	Predaj mimo DPH	✓	P		0	200405	999999	<input type="checkbox"/>	<input type="checkbox"/>	<input type="checkbox"/>	<input type="checkbox"/>	<input type="checkbox"/>	0	0		
PRU	Daň.pov.nadob.tov(§11) 23%	✓	P		23	202501	999999	<input type="checkbox"/>	<input type="checkbox"/>	<input type="checkbox"/>	<input type="checkbox"/>	<input type="checkbox"/>	7	8	B1	799
PTT	Dodanie tovaru, tuzem. 23%	✓	P		23	202501	999999	✓	✓	<input type="checkbox"/>	<input type="checkbox"/>	<input type="checkbox"/>	3	4	A1	799
STE	Predaj tovaru, a sl.tuz. 05% - ERP	✓	P		5	202501	999999	✓	✓	<input type="checkbox"/>	<input type="checkbox"/>	<input type="checkbox"/>	1	2	D1	799
STT	Dodanie tovaru,tuzem. 05%	✓	P		5	202501	999999	✓	✓	<input type="checkbox"/>	<input type="checkbox"/>	<input type="checkbox"/>	1	2	A1	799
ZDF	Záloha v došlých faktúrach	✓	N		0		999999	<input type="checkbox"/>	<input type="checkbox"/>	<input type="checkbox"/>	<input type="checkbox"/>	<input type="checkbox"/>	0	0		
ZVF	Záloha vo vyšlých faktúrach	✓	P		0		999999	<input type="checkbox"/>	<input type="checkbox"/>	<input type="checkbox"/>	<input type="checkbox"/>	<input type="checkbox"/>	0	0		

Zmena v číselníku DPH

- REKAPITULÁCIA:
- Všetky kódy so sadzbami 10% a 20% zostávajú, ale s pôvodnými sadzbami je ukončená ich platnosť k obdobiu 2024/14 a rovnaké kódy s platnosťou od 2025/01 majú nastavené sadzby 23% a 19%. Smerovanie do KVDPH a DPDPH je bezo zmeny (DP ani KV sa z dôvodu zmeny sadzieb nemenia)
- V číselníku sú nové kódy pre sadzbu 5% (do UOS sú pridané nové zodpovedajúce účty určené pre účtovanie týchto nových prípadov):
 - Nákup v tuzemsku:
 - Z riadnej faktúry: LAT, LBT, LCT, LDT
 - Zo zjednodušenej faktúry: LAZ, LCZ
 - Nákup z EU s prenosom DP:
 - Tovar (§49 ods.2 písm.c): SRU + CAU | CBU | CCU | CDU
 - Služby (§49 ods.2 písm.b): SRU + CAM | CBM | CCM | CDM
 - Dovoz z tretích štátov:
 - Tovar, služby, ... SRU + FAT | FBT | FCT | FDT
 - Predaj v tuzemsku:
 - STT – tovar/služba – riadna faktúra
 - STZ – tovar / služba – zjednodušená faktúra
 - STE – tovar / služba – predaj cez registračnú pokladňu eKasa (VAROS)

Zmena vo výkazoch DPH

◆ Daňové priznanie:

- ◆ Podľa vyjadrenia finančnej správy sa do júla 2025 nepočíta so zmenou v daňovom priznaní k DPH

◆ Kontrolný výkaz

- ◆ Kontrolný výkaz sa od vykazovacieho obdobia 2025/01 mení, avšak zmena nie je stimulovaná zmenou sadzieb, ale dáva možnosť určiť dodávateľa uvedením DIČ namiesto IČDPH (je to praktické napr. pri kúpe tovaru od člena skupiny)

◆ Súhrnný výkaz

- ◆ V tomto výkaze sa neuvádzajú sadzby DPH a teda nie je dôvod na jeho zmenu.

Zmeny v hotovostnom predaji eKASA - VAROS

Zmena v programe pre hotovostný predaj sú v časti, ktorá zabezpečuje internú komunikáciu s pokladnicou VAROS, a teda navonok vôbec nie sú viditeľné.

Pri predaji sa sadzby prevezmú z číselníka TMS (nastavenie sadzieb v TMS je v ďalšej časti tejto prezentácie).

Riadiace príkazy pre eKasu VAROS sa vytvoria na základe porovnania sadzby z kódu DPH z TMS a sadzieb v parametroch. Ak sa sadzba prevzatá z kódu z TMS nezhoduje so žiadnou sadzbou v parametroch, tak sa použije základná sadzba (23%).

Zmeny budú k dispozícii vo verziách programu ODBYT po 30.11.2024.

Aktivujú sa však interne až po 1.1.2025.



Zmeny v číselníku TMS-ODBYT

V číselníku TMS (Tovar / Materiál / Služby) nedochádza z programového hľadiska ku žiadnym zmenám. Dôležité zmeny ale musí vykonať užívateľ a to ešte pred prvým predajom danej komodity v roku 2025 a to je nastavenie správnych sadzieb / kódov DPH. Táto úprava je potrebná ako pre hotovostný predaj tak aj pre predaj na faktúru. Túto úlohu je možné splniť dvoma spôsobmi:

1. Po ukončení predajov v decembri 2024 manuálne upraviť každý záznam v číselníku TMS a stihnúť to do prvého predaja v roku 2025. Táto možnosť je reálna iba pri malom počte záznamov v TMS a pri dostatku času medzi posledným predajom v roku 2024 a prvým predajom v roku 2025.
2. V priebehu decembra 2024 je možné postupne si pripravovať nové kódy DPH pre každý záznam v číselníku TMS. Po ukončení predajov za december 2024 je vhodné vykonať uzávierku a po prechode do obdobia 2025/01 sa iba spustí operácia zápisu pripravených nových kódov do „ostrých dát“. Od toho momentu bude možné vykonávať predaje v roku 2025. V ďalšej časti tejto prezentácie bude ukázané, ako je možné túto prípravu nových kódov zrealizovať využitím novej funkcie programu ODBYT.

Zmeny v číselníku TMS-ODBYT

Nová funkcia na prípravu nových kódov DPH a prepočty nových predajných cien sa nachádza vo voľbe Servis / Špeciálne činnosti / Nové kódy DPH a prepočet cien. Je určená na prípravu nových kódov DPH a predajných cien ako pre fakturáciu tak aj pre hotovostný predaj cez ERP.

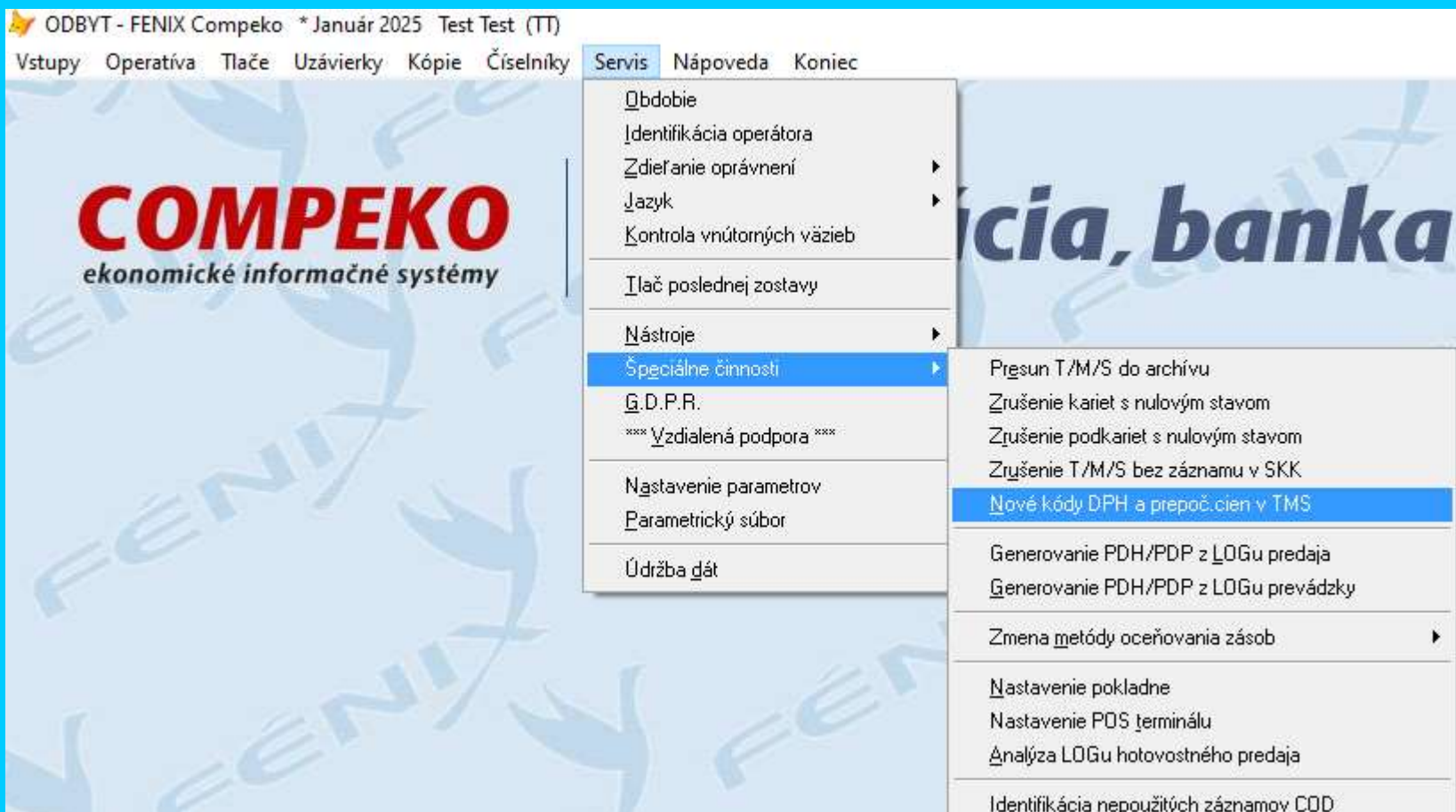

Zmeny v číselníku TMS-ODBYT

Po spustení tejto operácie (v ľubovoľnom období) uvidíme tento formulár

Nastavenie nových kódov DPH a predajných cien v číselníku TMS

Prepočty cien pri zmene sadzby / kódov DPH

Naplnenie súborov prepočtu predajnej ceny

Hromadný prepočet predajnej ceny

Prepočet predajnej ceny v aktívnom riadku

Pôvodný kód DPH a ceny sú z obdobia 202414
Nový kód DPH a ceny sú pre obdobie 202501

Nastavenie spôsobu výpočtu pre prepočet predajnej ceny

bez prepočtu
 nová PC vrátane DPH = nová PC bez DPH + nová hodnota DPH
 nová PC bez DPH = pôv. PC vrátane DPH - nová hodnota DPH

Štandardné kódy DPH pre nové sadzby DPH

Nový kód DPH (pre VF) 23% PTT 19% RTT 5% STT
Nový kód DPH (pre FIS) 23% PTE 19% RTE 5% STE

Zápis nových kódov DPH

Zápis kódov DPH pre VF	
v aktívnom riadku	vo všetkých riadkoch
23% 19% 5%	23% 19% 5%

Zápis kódov DPH pre FIS (eKASA)	
v aktívnom riadku	vo všetkých riadkoch
23% 19% 5%	23% 19% 5%

Číslo T/M/S	Názov	Kód DPH pôvodný	Pred.cena pôvodná	Kód DPH nový	Pred.cena nová	KDPH/FIS pôvodný	Cena FIS pôvodná	KDPH/FIS nový	Cena FIS nová
000000000001	SN - elektro		0.000		0.000		0.000		0.000
000000000002	SN - drevo		0.000		0.000		0.000		0.000
000000000003	SN - kovo		0.000		0.000		0.000		0.000
000000000004	SN - podniková réžia		0.000		0.000		0.000		0.000
0000500001	Dex ružový 2021		0.000		0.000		0.000		0.000
0000500002	Dex červený 2021		0.000		0.000		0.000		0.000
0000500003	Dex čierny 2021		0.000		0.000		0.000		0.000
111111111112	Fľaša 0.5 l-> 2 Sk		0.000		0.000		0.000		0.000
111111111114	Fľaša 0.5 l-> 4 Sk		0.000		0.000		0.000		0.000
111111111115	Fľaša 0.5 l-> 5 Sk		0.000		0.000		0.000		0.000
210-a00/547f	Alfanumerický tovar		0.000		0.000		0.000		0.000
3H001	Tricium pre zdrav.		0.000		0.000		0.000		0.000
594000241140	Radegast 0.5l ALU		0.000		0.000		0.000		0.000

Hľadanie Výber Ilač Návrat

Zmeny v číselníku TMS-ODBYT

Podme si vysvetliť, čo v ňom vidíme, čo môžeme zmeniť, ako pripravíme

Nastavenie nových kódov DPH a predajných cien v číselníku TMS

Prepočty cien pri zmene sadzby / kódov DPH

Naplnenie súborov prepočtu predajnej ceny

Hromadný prepočet predajnej ceny

Prepočet predajnej ceny v aktívnom riadku

Pôvodný kód DPH a ceny sú z obdobia 202414

Nový kód DPH a ceny sú pre obdobie 202501

Nastavenie spôsobu výpočtu pre prepočet predajnej ceny

bez prepočtu

nová PC vrátane DPH = nová PC bez DPH + nová hodnota DPH

nová PC bez DPH = pôv. PC vrátane DPH - nová hodnota DPH

Zápis nových kódov a cien

Tu je kompletný zoznam tovarov

Obdobie, v ktorom končia staré ceny, kódy

Obdobie, pre ktoré pripravujeme nové ceny

Obsah je zatiaľ prázdny

Číslo T/M/S	Názov	Kód DPH pôvodný	Pred.cena pôvodná	Kód DPH nový	Pred.cena nová	KDPH/FIS pôvodný	Cena FIS pôvodná	KDPH/FIS nový	Cena FIS nová
000000000001	SN - elektro		0.000		0.000		0.000		0.000
000000000002	SN - drevo		0.000		0.000		0.000		0.000
000000000003	SN - kovo		0.000		0.000		0.000		0.000
000000000004	SN - podniková réžia		0.000		0.000		0.000		0.000
0000500001	Dex ružový 2021		0.000		0.000		0.000		0.000
0000500002	Dex červený 2021		0.000		0.000		0.000		0.000
0000500003	Dex čierny 2021		0.000		0.000		0.000		0.000
111111111112	Fľaša 0.5 l-> 2 Sk		0.000		0.000		0.000		0.000
111111111114	Fľaša 0.5 l-> 4 Sk		0.000		0.000		0.000		0.000
111111111115	Fľaša 0.5 l-> 5 Sk		0.000		0.000		0.000		0.000
210-a00/547f	Alfanumerický tovar		0.000		0.000		0.000		0.000
3H001	Tricium pre zdrav.		0.000		0.000		0.000		0.000
594000241140	Radegast 0.5l ALU		0.000		0.000		0.000		0.000

Hľadanie

Výber

Ilač

Návrat

Zmeny v číselníku TMS-ODBYT

V tomto iníciaálnom stave najprv klikneme na tlačidlo Naplnenie súborov ...“

Tu sú aktuálne kódy DPH a pred. ceny (s DPH) pre hot. Predaj prepočítané starými sadzbami

Tu sú aktuálne kódy DPH a pred. ceny pre fakturáciu

Skopírované sú do oblasti pre nové kódy a ceny pre fakturáciu

Kódy sú skopírované sú do oblasti pre nové kódy a ceny pre FIS, ale ceny (s DPH) sú prepočítané novými sadzbami

Nastavenie číselníku TMS

Zápis nových kódov a cien

Nový kód DPH (pre VF) 23% PTT 19% RTT 5% STT
Nový kód DPH (pre FIS) 23% PTE 19% RTE 5% STE

Číslo T/M/S	Názov	Kód DPH pôvodný	Pred.cena pôvodná	Kód DPH nový	Pred.cena nová	KDPH/FIS pôvodný	Cena FIS pôvodná	KDPH/FIS nový	Cena FIS nová
000000000001	SN - elektro		0.000		0.000		0.000		0.000
000000000002	SN - drevo		0.000		0.000		0.000		0.000
000000000003	SN - kovo		0.000		0.000		0.000		0.000
000000000004	SN - podniková réžia		0.000		0.000		0.000		0.000
0000500001	Dex ružový 2021	RTT	10.000	RTT	10.000	PTZ	12.000	PTZ	12.300
0000500002	Dex červený 2021	PTT	10.000	PTT	10.000	PTZ	12.000	PTZ	12.300
0000500003	Dex čierny 2021	PTT	12.500	PTT	12.500	PTZ	15.000	PTZ	15.380
111111111112	Fľaša 0.5 l -> 2 Sk	PMI	2.000	PMI	2.000		2.000		2.000
111111111114	Fľaša 0.5 l -> 4 Sk	PMI	4.000	PMI	4.000		4.000		4.000
111111111115	Fľaša 0.5 l -> 5 Sk	PMI	5.000	PMI	5.000		5.000		5.000
210-a00/547f	Alfanumerický tovar	PTT	5.800	PTT	5.800	PTE	6.900	PTE	7.130
3H001	Tricium pre zdrav.	RTT	15000.000	RTT	15000.000	RTE	16500.000	RTE	17850.000
594000241140	Radegast 0.5l ALU	PTT	10.000	PTT	10.000	PTE	11.900	PTE	12.300

Hľadanie Výber Ilač Návrat

Zmeny v číselníku TMS-ODBYT

Pred ďalšou činnosťou skontrolujeme alebo zmeníme ďalšie nastavenia ...

Nastavenie nových kódov DPH a predajných cien v číselníku TMS

Prepočty cien pri zmene sadzby / kódov DPH

Naplnenie súborov prepočtu predajnej ceny

Hromadný prepočet predajnej ceny

Prepočet predajnej ceny v aktívnom riadku

Pôvodný kód DPH a ceny sú z obdobia 202414

Nový kód DPH a ceny sú pre obdobie 202501

Nastavenie spôsobu výpočtu pre prepočet predajnej ceny

- bez prepočtu
- nová PC vrátane DPH = nová PC bez DPH + nová hodnota DPH
- nová PC bez DPH = pôv. PC vrátane DPH - nová hodnota DPH

Štandardné kódy DPH pre nové sadzby DPH

Nový kód DPH (pre VF) 23% PTT 19% RTT 5% STT

Nový kód DPH (pre FIS) 23% PTE 19% RTE 5% STE

Zápis nových kódov a cien

Vyberieme požadovaný spôsob prepočtov cien

v aktívnom riadku 23% 19% 5% vo všetkých riadkoch 23% 19% 5%

Zápis kódov DPH pre FIS (eKASA)

v aktívnom riadku 23% 19% 5% vo všetkých riadkoch 23% 19% 5%

Číslo T/M/S	Názov	Kód DPH pôvodný	Pred.cena pôvodná	Kód DPH nový	Pred.cena nová	KDPH/FIS pôvodný	Cena FIS pôvodná	KDPH/FIS nový	Cena FIS nová
000000000001	SN - elektro		0.000		0.000		0.000		0.000
000000000002	SN - drevo		0.000		0.000		0.000		0.000
000000000003	SN - kov		0.000		0.000		0.000		0.000
000000000004	SN - podniková režia		0.000		0.000		0.000		0.000
000500000	Dež. červený 20%	RTT	10.000	RTT	10.000	PTZ	12.000	PTZ	12.300
000500002	Dež. červený 20%	PTT	10.000	PTT	10.000	PTZ	12.000	PTZ	12.300
000500003	Dež. červený 20%	PTT	12.500	PTT	12.500	PTZ	15.000	PTZ	15.380
111111111	Flasa 0,5l 1,50 Sk	PMI	2.000	PMI	2.000		2.000		2.000
1111111114	Flasa 0,5l 1,50 Sk	PMI	4.000	PMI	4.000		4.000		4.000
1111111115	Flasa 0,5l 1,50 Sk	PMI	5.000	PMI	5.000		5.000		5.000
2100000547f	Alfanumerický tovar	PTT	5.800	PTT	5.800	PTE	6.900	PTE	7.130
3H001	Tricium pre zdrav.	RTT	15000.000	RTT	15000.000	RTE	16500.000	RTE	17850.000
594000241140	Radegast 0.5l ALU	PTT	10.000	PTT	10.000	PTE	11.900	PTE	12.300

Tu nastavíme nové kódy DPH, ktoré chceme štandardne používať pre jednotlivé sadzby DPH zvlášť pre VF a pre FIS

Hľadanie

Výber

Ilač

Návrat

Zmeny v číselníku TMS-ODBYT

Teraz môžeme začať s úpravami pre 2025/01. Ako príklad zmeníme kód DPH pre zdravotnícke trícium. Podlieha 5% - nastavíme kódy DPH STT a STE

Nastavenie nových kódov DPH a predajných cien v číselníku TMS

Prepočty cien pri zmene sadzby / kódov DPH

Naplnenie súborov prepočtu predajnej ceny

Hromadný prepočet predajnej ceny

Prepočet predajnej ceny v aktívnom riadku

Pôvodný kód DPH a ceny sú z obdobia: 202414
Nový kód DPH a ceny sú pre obdobie: 202501

Nastavenie spôsobu výpočtu pre prepočet predajnej ceny

bez prepočtu
 nová PC vrátane DPH = nová PC bez DPH + nová hodnota DPH
 nová PC bez DPH = pôv. PC vrátane DPH - nová hodnota DPH

Štandardné kódy DPH pre nové sadzby DPH

Nový kód DPH (pre VF) 23% PTT 19% RTT 5% STT
Nový kód DPH (pre FIS) 23% PTE 19% RTE 5% STE

Zápis nových kódov DPH

Zápis kódov DPH pre VF

Nová cena je vypočítaná podľa zvoleného pravidla výpočtu. Ak je menšia ako pôvodná, bude zelená.

Číslo T/M/S	Názov	Kód DPH pôvodný	Prepočet DPH/FIS pôvodný	Prepočet DPH/FIS nový	Cena FIS pôvodná	KDPH/FIS nový	Cena FIS nová
000000000001			0.000	0.000	0.000		0.000
000000000002			0.000	0.000	0.000		0.000
000000000003			0.000	0.000	0.000		0.000
000000000004			0.000	0.000	0.000		0.000
0000500001		RTT	10.000	10.000	12.000	PTZ	12.300
0000500002		PTT	10.000	10.000	12.000	PTZ	12.300
0000500003	Dex čierny 2021	PTT	12.500	12.500	15.000	PTZ	15.380
111111111112	Fľaša 0.5 l -> 2 Sk	PMI	2.000	2.000	2.000		2.000
111111111114	Fľaša 0.5 l -> 4 Sk	PMI	4.000	4.000	4.000		4.000
111111111115	Fľaša 0.5 l -> 5 Sk	PMI	5.000	5.000	5.000		5.000
210-a00/547f	Alfanumerický tovar	PTT	5.800	5.800	6.900	PTE	7.130
3H001	Trícium pre zdrav.	RTT	15000.000	15000.000	16500.000	STE	15750.000
594000241140	Radegast 0.5l ALU	PTT	10.000	10.000	11.900	PTE	12.300

Aj tu môžeme priamo zapísať nový kód pre FIS. Po zapísaní sa prepočíta cena s DPH

Tu môžeme priamo zapísať nový kód pre VF. Ak je správny, nič sa nezmení

Hľadanie Výber Ilač Návrat

Zmeny v číselníku TMS-ODBYT

Rovnakú úpravu kódov v jednom riadku môžeme zrealizovať aj klikom na špeciálne tlačidlá, ktoré sú na to určené

Nastavenie nových kódov DPH a predajných cien v číselníku TMS

Prepočty cien pri zmene sadzby / kódov DPH

Naplnenie súborov prepočtu predajnej ceny

Hromadný prepočet predajnej ceny

Prepočet predajnej ceny v aktívnom riadku

Pôvodný kód DPH a ceny sú z obdobia 202414

Nový kód DPH a ceny sú pre obdobie 202501

Nastavenie spôsobu výpočtu pre prepočet predajnej ceny

bez prepočtu

Zápis nových kódov DPH

Zápis kódov DPH pre VF		
v aktívnom riadku	vo všetkých riadkoch	
23%	19%	5%
23%	19%	5%

Zápis kódov DPH pre FIS (eKASA)

Zápis kódov DPH pre FIS (eKASA)		
v aktívnom riadku	vo všetkých riadkoch	
23%	19%	5%
23%	19%	5%

Zápis nových kódov a cien

Nový kód DPH (pre FIS) 23% PTE 19% RTE 5% STE

Pre nastavenie kódu pre 5% v aktívnom riadku pre VF klikneme sem

Číslo T/M/S	Názov	Kód DPH pôvodný	Pred.cena pôvodná	Kód DPH nový	Pred.cena nová	KDPH/FIS pôvodný	Cena FIS pôvodná	KDPH/FIS nový	Cena FIS nová
000000000001	SN - elektro		0.000		0.000		0.000		0.000
000000000002	SN - drevo		0.000		0.000		0.000		0.000
000000000003	SN - kovo		0.000		0.000		0.000		0.000
000000000004	SN - podniková réžia		0.000		0.000		0.000		0.000
0000500001	Dex ružový 2021		10.000	RTT	10.000	PTZ	12.000	PTZ	12.300
0000500002	Dex červený 2021	PTT	10.000	PTT	10.000	PTZ	12.000	PTZ	12.300
0000500003	Dex čierny 2021	PTT	12.500	PTT	12.500	PTZ	15.000	PTZ	15.380
111111111112	Fľaša 0.5 l -> 2 Sk	PMI	2.000	PMI	2.000		2.000		2.000
111111111114	Fľaša 0.5 l -> 4 Sk	PMI	4.000	PMI	4.000		4.000		4.000
111111111115	Fľaša 0.5 l -> 5 Sk	PMI	5.000	PMI	5.000		5.000		5.000
210-a00/547f	Alfanumerický tovar	PTT	5.800	PTT	5.800	PTE	6.900	PTE	7.130
3H001	Tricium pre zdrav.	RTT	15000.000	STT	15000.000	RTE	16500.000	STE	15750.000
594000241140	Radegast 0.5l ALU	PTT	10.000	PTT	10.000	PTE	11.900	PTE	12.300

Pre nastavenie kódu pre 5% v aktívnom riadku pre FIS klikneme sem

Hľadanie Výber Ilač Návrat

Zmeny v číselníku TMS-ODBYT

Pri každej zmene kódu DPH sa vykoná prepočet cien v aktívnom riadku. Ak ale tomu neveríme, alebo sme zmenili spôsob prepočtu, tak môžeme prepočet vykonať znova ...

Nastavenie nových kódov DPH a predajných cien v číselníku TMS

Prepočty cien pri zmene sadzby / kódov DPH

Naplnenie súborov prepočtu predajnej ceny

Hromadný prepočet predajnej ceny

Prepočet predajnej ceny v aktívnom riadku

Pôvodný kód DPH a ceny sú z obdobia 202414
Nový kód DPH a ceny sú pre obdobie 202501

Nastavenie spôsobu výpočtu pre prepočet predajnej ceny

bez prepočtu
 nová PC vrátane DPH = nová PC bez DPH + nová hodnota DPH
 nová PC bez DPH = pôv. PC vrátane DPH - nová hodnota DPH

Štandardný kód DPH pre novú sadzbu DPH

Nový kód DPH (pre VF)
Nový kód DPH (pre FIS)

Zápis nových kódov DPH

Zápis kódov DPH pre VF	
v aktívnom riadku	vo všetkých riadkoch
23% 19% 5%	23% 19% 5%

Zápis kódov DPH pre FIS (eKASA)

Zápis kódov DPH pre FIS (eKASA)	
v aktívnom riadku	vo všetkých riadkoch
23% 19% 5%	23% 19% 5%

Zápis nových kódov a cien

Pre hromadný prepočet cien vo všetkých riadkoch klikneme sem

Pre prepočet cien v aktívnom riadku klikneme sem

Číslo T/M/S	Kód DPH	KDPH/FIS		Cena FIS	
		pôvodný	pôvodná	pôvodná	nová
000000000001			0.000		0.000
000000000002			0.000		0.000
000000000003	SN - kovo		0.000		0.000
000000000004	SN - podniková réžia		0.000		0.000
0000500001	Dex ružový 2021	RTT	10.000	PTZ	12.300
0000500002	Dex červený 2021	PTT	10.000	PTZ	12.300
0000500003	Dex čierny 2021	PTT	12.500	PTZ	15.380
111111111112	Fľaša 0.5 l -> 2 Sk	PMI	2.000		2.000
111111111114	Fľaša 0.5 l -> 4 Sk	PMI	4.000		4.000
111111111115	Fľaša 0.5 l -> 5 Sk	PMI	5.000		5.000
210-a00/547f	Alfanumerický tovar	PTT	5.800	PTE	7.130
3H001	Tricium pre zdrav.	RTT	15000.000	RTE	15750.000
594000241140	Radegast 0.5l ALU	PTT	10.000	PTE	12.300

Hľadanie Výber Ilač Návrat

Zmeny v číselníku TMS-ODBYT

V dolnej časti formulára sú bežné tlačidlá pre Hľadanie, Výber, Tlač a Návrat

Nastavenie nových kódov DPH a predajných cien v číselníku TMS

Prepočty cien pri zmene sadzby / kódov DPH

Naplnenie súborov prepočtu predajnej ceny

Hromadný prepočet predajnej ceny

Prepočet predajnej ceny v aktívnom riadku

Pôvodný kód DPH a ceny sú z obdobia 202414
Nový kód DPH a ceny sú pre obdobie 202501

Nastavenie spôsobu výpočtu pre prepočet predajnej ceny

bez prepočtu
 nová PC vrátane DPH = nová PC bez DPH + nová hodnota DPH
 nová PC bez DPH = pôv. PC vrátane DPH - nová hodnota DPH

Štandardné kódy DPH pre nové sadzby DPH

Nový kód DPH (pre VF) 23% PTT 19% RTT 5% STT

Nový kód DPH

Zápis nových kódov DPH

Zápis kódov		DPH pre VF			
v aktívnom riadku		vo všetkých riadkoch			
23%	19%	5%	23%	19%	5%

Zápis kódov DPH		pre FIS (eKASA)			
v aktívnom riadku		vo všetkých riadkoch			
23%	19%	5%	23%	19%	5%

Zápis nových kódov a cien

Číslo T/M/S	Názov	Kód DPH pôvodný	Kód DPH nový	Cena pôvodná	Cena nová	Kód DPH pôvodný	Cena nová	Kód DPH nový	Cena nová	FIS
000000000000	SN - základná karta									
000000000001	SN - elektro									
000000000002	SN - drevo									
000000000003	SN - kovo									
000000000004	SN - podniková réžia									
0000500001	Dex ružový 2021	RTT								12.300
0000500002	Dex červený 2021	PTT								12.300
0000500003	Dex čierny 2021	PTT								15.380
111111111112	Fľaša 0.5 l -> 2 Sk	PMI		2.000		PMI	2.000			2.000
111111111114	Fľaša 0.5 l -> 4 Sk	PMI		4.000		PMI	4.000			4.000
111111111115	Fľaša 0.5 l -> 5 Sk	PMI		5.000		PMI	5.000			5.000
210-a00/547f	Alfanumerický tovar	PTT		5.800		PTT	5.800	PTE	6.900	7.130
3H001	Tricium pre zdrav.	RTT		15000.000		STT	15000.000	RTE	16500.000	15750.000

Výber

Číselník tovar,materiál,služby

Interný kód T/M/S

Skrátený názov

Kód DPH-pôvodný

Kód DPH-nový PTT

Kód DPH/FIS-pôvodný

Kód DPH/FIS-nový

Zobrazenie

Zrušenie

Výber

Uloženie

Návrat

Hľadanie Výber Tlač Návrat

Zmeny v číselníku TMS-ODBYT

Ak sme aktivovali výber (nastavili sme filter), tak všetky hromadné operácie sa vykonajú iba na týchto vybraných záznamoch.

Nastavenie nových kódov DPH a predajných cien v číselníku TMS

Prepočty cien pri zmene sadzby / kódov DPH

Naplnenie súborov prepočtu predajnej ceny

Hromadný prepočet predajnej ceny

Prepočet predajnej ceny v aktívnom riadku

Pôvodný kód DPH a ceny sú z obdobia 202414

Nový kód DPH a ceny sú pre obdobie 202501

Nastavenie spôsobu výpočtu pre prepočet predajnej ceny

- bez prepočtu
 nová PC vrátane DPH = nová PC bez DPH + nová hodnota DPH
 nová PC bez DPH = pôv. PC vrátane DPH - nová hodnota DPH

Štandardné kódy DPH pre nové sadzby DPH

Nový kód DPH (pre VF) 23% PTT 19% RTT 5% STT

Nový kód DPH (pre FIS) 23% PTE 19% RTE 5% STE

Zápis nových kódov DPH

Zápis kódov DPH pre VF

v aktívnom riadku vo všetkých riadkoch

23% 19% 5% 23% 19% 5%

Zápis kódov DPH pre FIS (eKASA)

v aktívnom riadku vo všetkých riadkoch

23% 19% 5% 23% 19% 5%

Zápis nových kódov a cien

Číslo T/M/S	Názov	Kód DPH pôvodný	Pred.cena pôvodná	Kód DPH nový	Pred.cena nová	KDPH/FIS pôvodný	Cena FIS pôvodná	KDPH/FIS nový	Cena FIS nová
0000500002	Dex červený 2021	PTT	10.000	PTT	10.000	PTZ	12.000	PTZ	12.300
0000500003	Dex čierny 2021	PTT	12.500	PTT	12.500	PTZ	15.000	PTZ	15.380
210-a00/547f	Alfanumerický tovar	PTT	5.800	PTT	5.800	PTE	6.900	PTE	7.130
594000241140	Radegast 0.5l ALU	PTT	10.000	PTT	10.000	PTE	11.900	PTE	12.300
594403110111	Budvar 12" 0.5l	PTT	15.550	PTT	15.550		18.600		19.130
594403110418	Budvar 10" 0.5l	PTT	10.250	PTT	10.250		12.300		12.610
958111230750	Baganča "VIBRAM"	PTT	30.000	PTT	30.000		35.700		36.900
999111999111	Palivové čerpadlo	PTT	1932.770	PTT	1932.770		2300.000		2377.310
999111999222	Karburátor WEBER	PTT	4369.750	PTT	4369.750		5200.000		5374.790
999111999333	Hlavný brzdový valec	PTT	2100.840	PTT	2100.840		2500.000		2584.030
kls00101	Kliniec stavebny 001	PTT	0.020	PTT	0.020	PTZ	0.020	PTZ	0.020

Hľadanie

Výber

Ilač

Návrat

Zmeny v číselníku TMS-ODBYT

Ako príklad bol realizovaný klik na 19% pre FIS pre všetky (vybrané) riadky

Nastavenie nových kódov DPH a predajných cien v číselníku TMS

Prepočty cien pri zmene sadzby / kódov DPH

Naplnenie súborov prepočtu predajnej ceny

Hromadný prepočet predajnej ceny

Prepočet predajnej ceny v aktívnom riadku

Pôvodný kód DPH a ceny sú z obdobia 202414
Nový kód DPH a ceny sú pre obdobie 202501

Nastavenie spôsobu výpočtu pre prepočet predajnej ceny

bez prepočtu
 nová PC vrátane DPH = nová PC bez DPH + nová hodnota DPH
 nová PC bez DPH = pôv. PC vrátane DPH - nová hodnota DPH

Štandardné kódy DPH pre nové sadzby DPH

Nový kód DPH (pre VF) 23% PTT 19% RTT 5% STT
Nový kód DPH (pre FIS) 23% PTE 19% RTE 5% STE

Zápis nových kódov DPH

Zápis kódov DPH pre VF	
v aktívnom riadku	vo všetkých riadkoch
23% 19% 5%	23% 19% 5%

Zápis kódov DPH pre FIS (eKASA)

Zápis kódov DPH pre FIS (eKASA)	
v aktívnom riadku	vo všetkých riadkoch
23% 19% 5%	23% 19% 5%

Zápis nových kódov a cien

Číslo T/M/S	Názov	Kód DPH	Pred.cena	Kód DPH	Pred.cena	KDPH/FIS	Cena FIS	KDPH/FIS	Cena FIS
		pôvodný	pôvodná	nový	pôvodná	pôvodný	pôvodná	nový	nová
0000500002	Dex červený 2021	PTZ	10.000	PTZ	10.000	PTZ	12.000	RTE	11.900
0000500003	Dex čierny 2021	PTZ	12.500	PTZ	12.500	PTZ	15.000	RTE	14.880
210-a00/547f	Alfanumerický tovar	PTT	5.800	PTT	5.800	PTE	6.900	RTE	6.900
594000241140	Radegast 0.5l ALU	PTT	10.000	PTT	10.000	PTE	11.900	RTE	11.900
594403110111	Budvar 12" 0.5l	PTT	15.500	PTT	15.500	PTE	18.600	RTE	18.500
594403110418	Budvar 10" 0.5l	PTT	10.250	PTT	10.250	PTE	12.300	RTE	12.200
958111230750	Baganča "VIBRAM"	PTT	30.000	PTT	30.000	PTE	35.700	RTE	35.700
999111999111	Palivové čerpadlo	PTT	1932.770	PTT	1932.770	PTE	2300.000	RTE	2300.000
999111999222	Karburátor WEBER	PTT	4369.750	PTT	4369.750	PTE	5200.000	RTE	5200.000
999111999333	Hlavný brzdový valec	PTT	2100.840	PTT	2100.840	PTE	2500.000	RTE	2500.000
kls00101	Kliniec stavebny 001	PTT	0.020	PTT	0.020	PTE	0.020	RTE	0.020

Pre ukážku bol realizovaný klik sem ...

Následne sa nastavili všetky kódy DPH ...

... a prepočítali všetky ceny s DPH

Hľadanie Výber Ilač Návrat

Zmeny v číselníku TMS-ODBYT

Ak máme nastavené všetky nové kódy DPH, prepočítané ceny a nastal rok 2025, necháme zapísať nové kódy DPH a ceny do „živého“ číselníka TMS

Nastavenie nových kódov DPH a predajných cien v číselníku TMS

Prepočty cien pri zmene sadzby / kódov DPH

Naplnenie súborov prepočtu predajnej ceny

Hromadný prepočet predajnej ceny

Prepočet predajnej ceny v aktívnom riadku

Pôvodný kód DPH a ceny sú z obdobia 202414
Nový kód DPH a ceny sú pre obdobie 202501

Nastavenie spôsobu výpočtu pre prepočet predajnej ceny

bez prepočtu
 nová PC vrátane DPH a cien do „živého“ číselníka TMS
 nová PC bez DPH a cien do „živého“ číselníka TMS

Pre zápis nových kódov DPH a cien do „živého“ číselníka TMS klikneme sem

Zápis nových kódov DPH

Zápis kódov DPH pre VF	
v aktívnom riadku	vo všetkých riadkoch
23% 19% 5%	23% 19% 5%

Zápis kódov DPH pre FIS (eKASA)

Zápis kódov DPH pre FIS (eKASA)	
v aktívnom riadku	vo všetkých riadkoch
23% 19% 5%	23% 19% 5%

Zápis nových kódov a cien

Nový kód DPH (pre VF) 23% PTT 19% RTT 5% STT
Nový kód DPH (pre FIS) 23% PTE 19% RTE 5% STE

Číslo T/M/S	Názov	Kód DPH pôvodný	Pred.cena pôvodná	Kód DPH nový	Pred.cena nová	KDPH/FIS pôvodný	Cena FIS pôvodná	KDPH/FIS nový	Cena FIS nová
000000000003	SN - kovo		0.000		0.000		0.000		0.000
000000000004	SN - podniková réžia		0.000		0.000		0.000		0.000
0000500001	Dex ružový 2021	RTT	10.000	RTT	10.000	PTZ	12.000	PTZ	12.300
0000500002	Dex červený 2021	PTT	10.000	PTT	10.000	PTZ	12.000	RTE	11.900
0000500003	Dex čierny 2021	PTT	12.500	PTT	12.500	PTZ	15.000	RTE	14.880
111111111112	Fľaša 0.5 l -> 2 Sk	PMI	2.000	PMI	2.000		2.000		2.000
111111111114	Fľaša 0.5 l -> 4 Sk	PMI	4.000	PMI	4.000		4.000		4.000
111111111115	Fľaša 0.5 l -> 5 Sk	PMI	5.000	PMI	5.000		5.000		5.000
210-a00/547f	Alfanumerický tovar	PTT	5.800	PTT	5.800	PTE	6.900	RTE	6.900
3H001	Tricium pre zdrav.	RTT	15000.000	STT	15000.000	RTE	16500.000	STE	15750.000
594000241140	Radegast 0.5l ALU	PTT	10.000	PTT	10.000	PTE	11.900	RTE	11.900
594403110111	Budvar 12" 0.5l	PTT	15.550	PTT	15.550		18.600	RTE	18.500
594403110418	Budvar 10" 0.5l	PTT	10.250	PTT	10.250		12.300	RTE	12.200

Hľadanie Výber Ilač Návrat

Zmeny v číselníku TMS-ODBYT

Program si nechá túto operáciu potvrdiť ...

Nastavenie nových kódov DPH a predajných cien v číselníku TMS

Prepočty cien pri zmene sadzby / kódov DPH

Naplnenie súborov prepočtu predajnej ceny

Hromadný prepočet predajnej ceny

Prepočet predajnej ceny v aktívnom riadku

Pôvodný kód DPH a ceny sú z obdobia 202414
Nový kód DPH a ceny sú pre obdobie 202501

Nastavenie spôsobu výpočtu pre prepočet predajnej ceny

bez prepočtu
 nová PC vrátane DPH = nová PC bez DPH + nová hodnota DPH
 nová PC bez DPH = pôv. PC vrátane DPH - nová hodnota DPH

Štandardné kódy DPH pre nové sadzby DPH

Nový kód DPH (pre VF) 23% PTT 19% RTT 5% STT
Nový kód DPH (pre FIS) 23% PTE 19% RTE 5% STE

Zápis nových kódov DPH

Zápis kódov DPH pre VF		
v aktívnom riadku	vo všetkých riadkoch	
23% 19% 5%	23%	19% 5%

Zápis kódov DPH pre FIS (eKASA)		
v aktívnom riadku	vo všetkých riadkoch	
23% 19% 5%	23%	19% 5%

Číslo T/M/S	Názov	Kód DPH pôvodný	Kód DPH nová	Cena FIS	Cena FIS nová
000000000003	SN - kovo			0.000	0.000
000000000004	SN - podniková réžia			0.000	0.000
0000500001	Dex ružový 2021	RTT	PTZ	12.000	12.300
0000500002	Dex červený 2021	PTT	RTE	12.000	11.900
0000500003	Dex čierny 2021	PTT	RTE	15.000	14.880
111111111112	Fľaša 0.5 l -> 2 Sk	PMI		2.000	2.000
111111111114	Fľaša 0.5 l -> 4 Sk	PMI		4.000	4.000
111111111115	Fľaša 0.5 l -> 5 Sk	PMI	5.000	5.000	5.000
210-a00/547f	Alfanumerický tovar	PTT	5.800	6.900	6.900
3H001	Tricium pre zdrav.	RTT	15000.000	15000.000	15750.000
594000241140	Radegast 0.5l ALU	PTT	10.000	11.900	11.900
594403110111	Budvar 12" 0.5l	PTT	15.550	18.600	18.500
594403110418	Budvar 10" 0.5l	PTT	10.250	12.300	12.200

Nasledujúca činnosť bude "Zápis zmeny DPH"
Môžem vykonať "Zápis ..."?

Yes No

Hľadanie Výber Ilač Návrat

Zmeny v číselníku TMS-ODBYT

Po vykonaní zápisu dostaneme o tom oznam.

Nastavenie nových kódov DPH a predajných cien v číselníku TMS

Prepočty cien pri zmene sadzby / kódov DPH

Naplnenie súborov prepočtu predajnej ceny

Hromadný prepočet predajnej ceny

Prepočet predajnej ceny v aktívnom riadku

Pôvodný kód DPH a ceny sú z obdobia 202414
Nový kód DPH a ceny sú pre obdobie 202501

Nastavenie spôsobu výpočtu pre prepočet predajnej ceny

bez prepočtu
 nová PC vrátane DPH = nová PC bez DPH + nová hodnota DPH
 nová PC bez DPH = pôv. PC vrátane DPH - nová hodnota DPH

Štandardné kódy DPH pre nové sadzby DPH

Nový kód DPH (pre VF) 23% PTT 19% RTT 5% STT
Nový kód DPH (pre FIS) 23% PTE 19% RTE 5% STE

Zápis nových kódov DPH

Zápis kódov DPH pre VF		
v aktívnom riadku	vo všetkých riadkoch	
23%	19%	5%
23%	19%	5%

Zápis kódov DPH pre FIS (eKASA)		
v aktívnom riadku	vo všetkých riadkoch	
23%	19%	5%
23%	19%	5%

Zápis nových kódov a cien

Číslo T/M/S	Názov	Kód DPH pôvod	Informácia	FIS ná	KDPH/FIS nový	Cena FIS nová
000000000001	SN - elektro			0.000		0.000
000000000002	SN - drevo			0.000		0.000
000000000003	SN - kovo			0.000		0.000
000000000004	SN - podniková réžia			0.000		0.000
0000500001	Dex ružový 2021	RTT		2.000	PTZ	12.300
0000500002	Dex červený 2021	PTT		2.000	RTE	11.900
0000500003	Dex čierny 2021	PTT		5.000	RTE	14.880
111111111112	Fľaša 0.5 l -> 2 Sk	PMI	2.000	2.000		2.000
111111111114	Fľaša 0.5 l -> 4 Sk	PMI	4.000	4.000		4.000
111111111115	Fľaša 0.5 l -> 5 Sk	PMI	5.000	5.000		5.000
210-a00/547f	Alfanumerický tovar	PTT	5.800	5.800	PTE	6.900
3H001	Tricium pre zdrav.	RTT	15000.000	15000.000	RTE	16500.000
594000241140	Radegast 0.5l ALU	PTT	10.000	10.000	PTE	11.900

Informácia

Zápis nových kódov a cien sa zrealizoval úspešne.

OK

Hľadanie Výber Ilač Návrat

Zmeny v číselníku TMS-ODBYT

Tým sme pripravili číselník TMS na používanie v roku 2025. Pre kontrolu si môžeme preveriť správnosť nastavenia v niektorých záznamoch číselníka TMS

ODBYT - FENIX Compeko December 2024 Test Test (TT)

Vstupy Operatíva Tlačé Uzávierky Kópie Číselníky Servis Nápoveda Koniec

COMPEKO
ekonomické informačné systém

irácia, banka

- A-Spoločné číselníky ▶
- B-Definičné číselníky ▶
- C-Sklady
- D-Skladové zásoby
- E-Tovar/materiál/služby**
- F-Druh pohybu
- G-Kódovacie tabuľky ▶
- H-Výrobné kusovníky
- I-Dodávateľský cenník
- J-Dodacie podmienky
- K-Základný cenník
- L-Cenové násobitele
- M-Predajné zľavy
- N-Kategória odberateľa
- O-Objednávky ▶
- P-Vyšlé faktúry ▶
- S-Formy tlačových zostáv ▶
- T-Číselník JÚZO
- U-Intrastat

Zmeny v číselníku TMS-ODBYT

V našem příklade skontrolujeme záznam pre Trícium ...

Tovar/materiál/služby

Zoznam **Vstup dát** | Doplňkové údaje | Poznámky | Obrázok | Prepočet PC | Zmena DPH | 21

Tovar/materiál/služba: T Kód: 3H001 KP: . .

Skrátený názov: Trícium pre zdrav. EAN:

Úplný názov: Trícium pre zdravotníctvo

Obstarávacia MJ: kg (kilogram) Prepočítací koeficient: 1.000

Skladová MJ: kg (kilogram) Prepočítací koeficient: 1.000

Predajná MJ: kg (kilogram)

Skladové atribúty

Obal:

Rád ceny:

Skladová cena: 0.00 0

Prirážka: 0.000 %

Rabat: 0.000 %

Minimum zásoby: 0.00000

Maximum zásoby: 0.00000

Norma IS IP: 0.00 0.00 %

Predajné atribúty

Obal:

Kód DPH: STT 5 %

Cena bez DPH: 15000.000 0

Cena 1 s DPH: 15750.000

Cena 2 s DPH: 15750.000

Kód DPH pre FIS: STE 5 %

Kód DPH pre PDP:

Cena bez DPH: 0.000

Cena 3 s DPH: 0.000

Ďalej >> Zápis Návrat

Vystavovanie faktúr

V technike vystavovania faktúr nie sú pre rok 2025 žiadne zmeny.

Postačujúcou zmenou je aktualizácia číselníka kódov DPH, ktorá sa vykoná pri aktualizácii ktoréhokoľvek podsystému vo verzii po 30.11.2024.

Výber záznamu z číselníka DPH sa vykoná na základe obdobia, do ktorého je faktúra zapisovaná. Pri zápise faktúr v období 2025/01 a neskôr je možné použiť kódy s aktuálnymi sadzbami.

Príklad zápisu faktúry v období 2025/01:

T	200035	202501	001	Test s.r.o	426.90	12.01.2025	09.12.2024	99900002		
Pol.	Typ	Text položky	Hod. položky	KZM	Kdph	Množstvo	MJ	Účet DAL	Zákazka	ID
1	001	Tovar 23	50.00	EUR	PTT	10.00000	ks	60410		TT
2	001	Tovar 19	285.00	EUR	RTT	15.00000	ks	60410		TT
3	001	Tovar 5	25.00	EUR	STT	5.00000	ks	60410		TT

Vystavovanie faktúr

<u>Prijemca tovaru</u> Test s.r.o Testovacia 99 88888 Bratislava-demovce SR		IBAN SK24 1100 0000 0000 0012 3456 IČO 12345678 DIČ 2020111222 IČDPH		
		Dátum dodania	11.01.2025	
		Dátum vystavenia faktúry	12.01.2025	
		Dátum odoslania faktúry	22.11.2024	
		Dátum splatnosti faktúry	09.12.2024	
Text	J.CENA	MNOŽSTVO MER. %	ČIASTKA	ČIASTKA
		JED.DPH	BEZ DPH	S DPH
Tovar 23	5.00	10.00 ks 23	50.00	61.50 EUR
Tovar 19	19.00	15.00 ks 19	285.00	339.15 EUR
Tovar 5	5.00	5.00 ks 5	25.00	26.25 EUR
	DPH %	SUMA BEZ DPH	DPH	SUMA S DPH
	5.0	25.00	1.25	26.25
	19.0	285.00	54.15	339.15
	23.0	50.00	11.50	61.50
** SPOLU **		360.00*	66.90*	426.90 **
K úhrade			EUR	426.90
				

Zatiaľ vieme toľko.

- otázky?